

Så här läser du av vattenmätaren

För att fakturera din vattenförbrukning behöver vi din hjälp med att läsa av vattenmätaren.

Avläsning ska göras en gång om året. I god tid får du ett brev från Filipstads kommun som innehåller ett självavläsningskort.

Normal förbrukning är ca 50 m³ per person och år, men det kan variera beroende på levnadsvanor etc.

✂

SJÄLVAVLÄSNINGSKORT

Svara senast 2014-10-31 via Internet, telefon, telefax eller svarspost.

Frankeras ej
Vi betalar portot

Kortnummer	4443 0621						
Anläggningsadress	Bergslagsgatan						
Mätarnummer	445627						
Mätarställning	<table style="border: 1px solid black; text-align: center; width: 100%;"> <tr> <td style="width: 20px; height: 20px;"> </td> <td style="width: 20px; height: 20px;"> </td> <td style="width: 20px; height: 20px; border: 2px solid red;"> </td> <td style="width: 20px; height: 20px; border: 2px solid red;"> </td> <td style="width: 20px; height: 20px;"> </td> <td style="width: 20px; height: 20px;"> </td> </tr> </table> <p style="font-size: small; text-align: center;">Utelämna inledande nollor</p>						
Avläsningsdatum	<table style="border: 1px solid black; text-align: center; width: 100%;"> <tr> <td style="width: 30px;">År</td> <td style="width: 30px;">Mån</td> <td style="width: 30px;">Dag</td> </tr> <tr> <td style="font-size: large;">1,4</td> <td style="font-size: large;">1,0</td> <td style="font-size: large;"> </td> </tr> </table>	År	Mån	Dag	1,4	1,0	
År	Mån	Dag					
1,4	1,0						

SCREEN PREVIEW-IPDS



Svarspost
Kundnummer 201964800
331 19 VÄRNAMO

Ingen av mätarställningar görs av IDATA utdrag av Filipstads kommun. Innehållanden kan ej lämnas här.

Gör så här:

1. Anteckna mätarställningen på självavläsningskortet. Ta inte med inledande nollor och inte siffrorna i de tre röda fälten. Tips! Ta kort på mätaren och läs av ställningen med hjälp av fotot.
2. Kontrollera att mätarnumret som anges på självavläsningskortet är detsamma som på din vattenmätare.
3. Skicka in dina uppgifter på ett av de fyra sätt som beskrivs nedan.

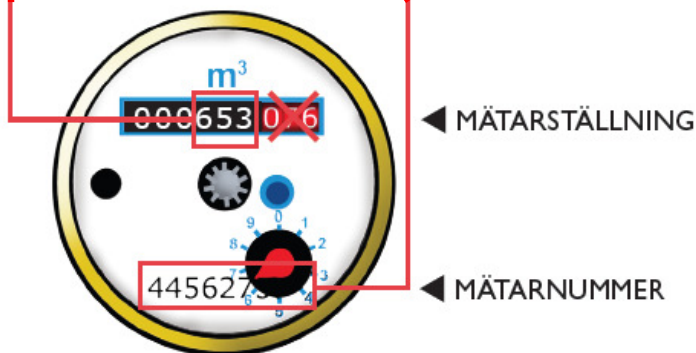

Fyra sätt att lämna avläsningen

Via internet: www.avlasning.se Dina personliga inloggningsuppgifter till internet hittar du mitt på sidan på brevet. När avläsningsperioden är slut, kan du inte längre logga in. Har du inte lämnat avläsning då, får du en påminnelse med nya inloggningsuppgifter.

Via svarspost: Posta det ifyllda självavläsningskortet. Portot är betalt.

Per telefon: 0774-440 400 (lokalsamtalstaxa)

Via fax: 0370-34 61 02

Om du har några frågor kontaktar du oss på 0590-613 77, debitering@filipstad.se

Tack för din
avläsning!